

Daugiabučio namo Lyros g. 26 savininkų bendrijos
Pirmininkui Nerijui Steponavičiui
Lyros g. 26 – 22, Šiauliai
nerijusteponavicius35@gmail.com

2023-01

DĖL TERMOVIZINĖS ATASKAITOS

AB „Šiaulių energija“ siunčia Jums pastato išorinių sienų Lyros g. 26, Šiauliai, termovizinę ataskaitą (toliau – Ataskaita).

PRIDEDAMA. Ataskaita 13 lapų.

Pardavimų direktorius

Arvydas Murza

ORIGINALAS NEBUS SIUNČIAMAS

Ž. Paurienė, (8 41) 59 12 67, el. p. zydrune.p@senergija.lt

AKCINĖ BENDROVĖ „ŠIAULIŲ ENERGIJA“

Pramonės g. 10, 78502 Šiauliai, tel. (8 41) 59 12 00, juridinio asmens kodas 245358580, PVM mokėtojo kodas LT453585811
Atsiskaitomoji sąskaita LT35718000003467599, AB Šiaulių bankas, banko kodas 7180, el. paštas info@senergija.lt, www.senergija.lt
Duomenys kaupiami ir saugomi Juridinių asmenų registre

TERMOVIZIJA

Adresas: Lyros g. 26, Šiauliai.

Data: 2022.12.05

Laikas : 11¹⁰ h.

Oro temperatūra lauke: -4⁰C.

Termovizija atlikta prietaisu „FLIR Systems i50“

Pažymėtose vietose matoma, kokią temperatūrą atiduoda pastatas toje vietoje. Kiekviena pažymėta vieta turi savo pavadinimą:

Sp(n) - Taškas – pateikiamos konkrečių objektų taškų termonuotraukoje temperatūros.

Ar(n) - Sritis – skirta daliai objekto analizuoti, termonuotraukoje įbrėžtos sritys aukščiausia bei žemiausia temperatūros.

Li(n) - Linija – termonuotraukos elementas. Li(n): Max, Li(n): Min - linijos aukščiausia bei linijos žemiausia temperatūros.



1 pav.



1.1 pav.



1.2 pav.

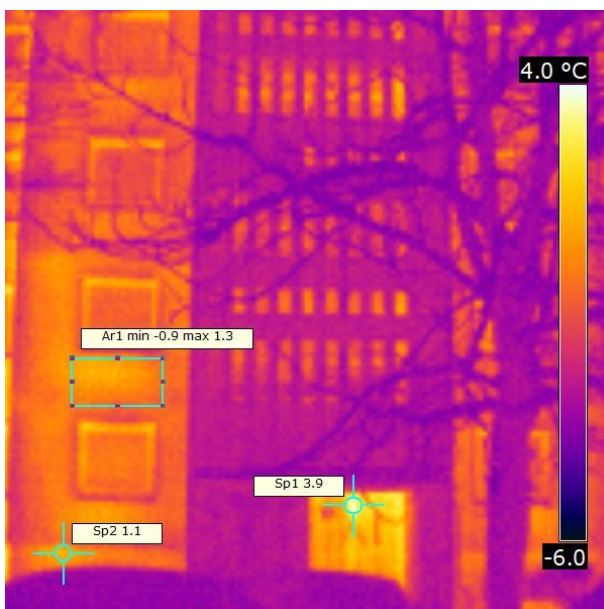

1.3 pav.

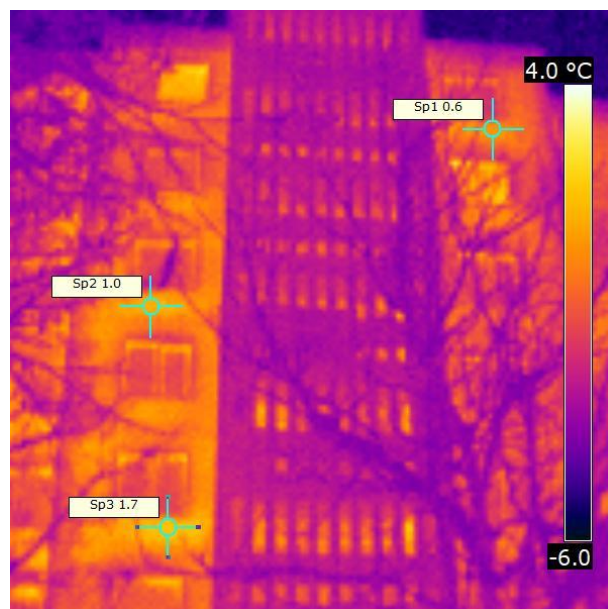

1.4 pav.

Paveikslėliuose Nr. 1.1 ir Nr. 1.2, Nr. 1.3 ir Nr. 1.4 matoma, kad pastatas atiduoda šilumą aplinkai: per namo sienų sandūrą (pvz.: 1.1 pav. - Ar2), vietomis per namo blokus (pvz.: 1.2 pav. – Ar1), per namo pamatus (pvz.: 1.3 pav. – Sp2), vietomis per namo sienas po langais (pvz.: 1.4 pav. – Sp1, Sp2 ir Sp3) per laiptinės ir rūšio duris (pvz.: 1.3 pav. – Sp1).



1.5 pav.

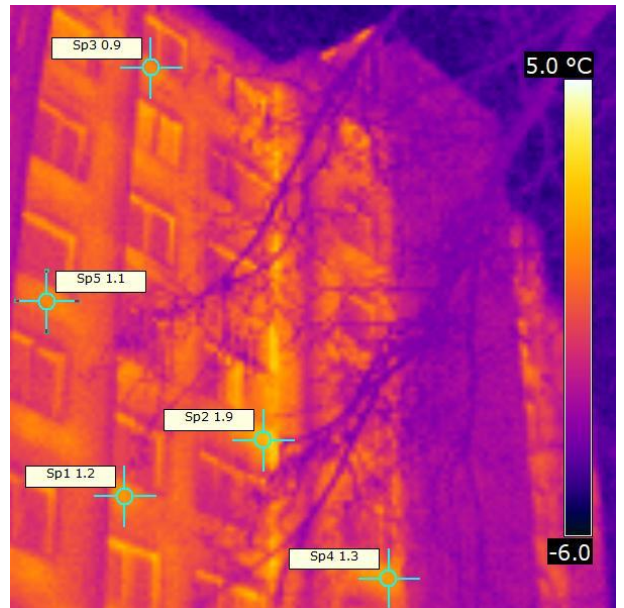

1.6 pav.

Paveikslėliuose Nr. 1.5 ir Nr. 1.6 matoma, kad pastatas atiduoda šilumą aplinkai: per namo sienų sandūrą (pvz.: 1.5 pav. - Li1), vietomis per namo blokus (pvz.: 1.6 pav. – Sp4), per namo pamatus (pvz.: 1.5 pav. – Sp1), vietomis per namo sienas po langais (pvz.: 1.6 pav. – Sp5).



2 pav.

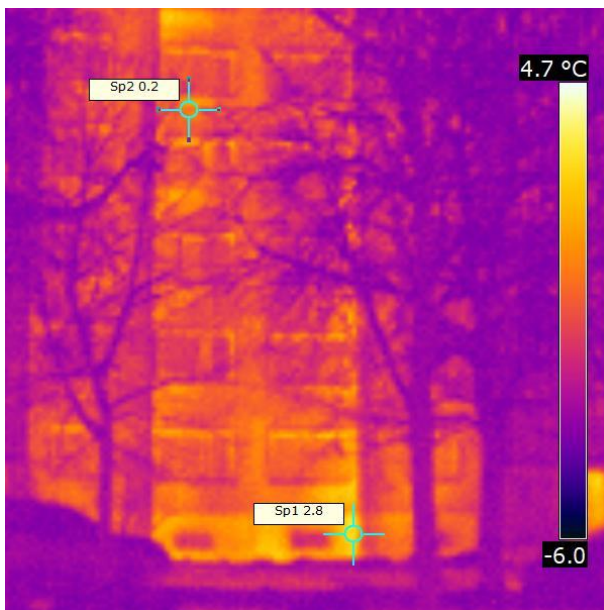

2.1 pav.

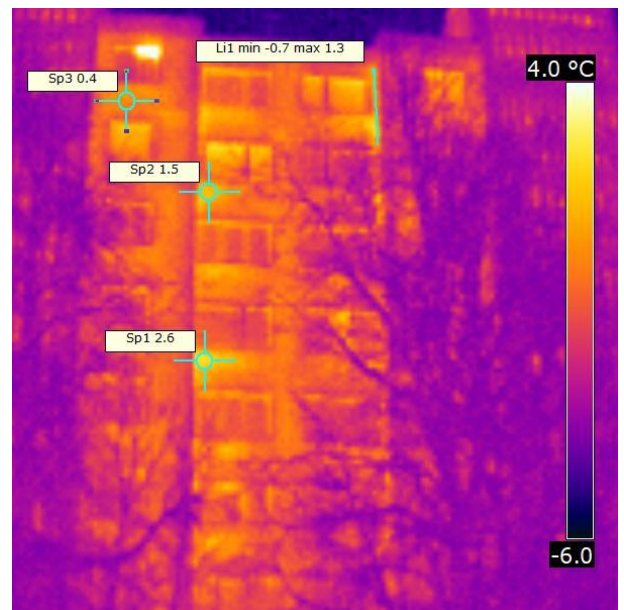

2.2 pav.

Paveikslėliuose Nr. 2.1 ir Nr. 2.2 matoma, kad pastatas atiduoda šilumą aplinkai: per namo sienų sandūrą (pvz.: 2.2 pav. - Li1), per namo pamatus (pvz.: 2.1 pav. – Sp1), vietomis per namo sienas po langais (pvz.: 2.2 pav. – Sp1, Sp2, Sp3).

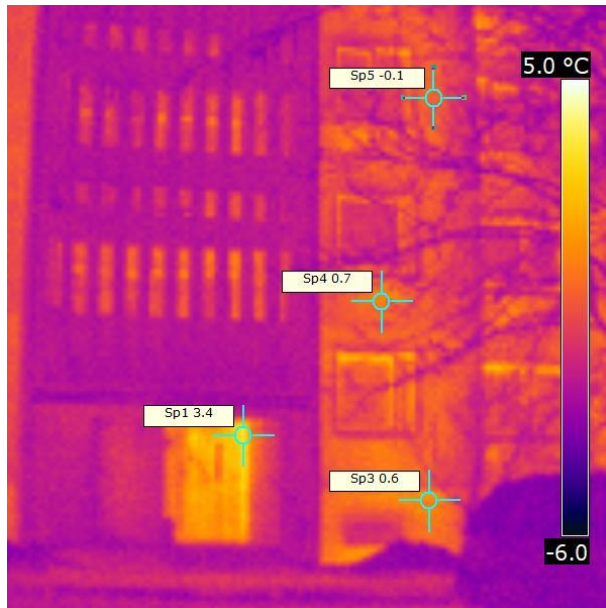

2.3 pav.

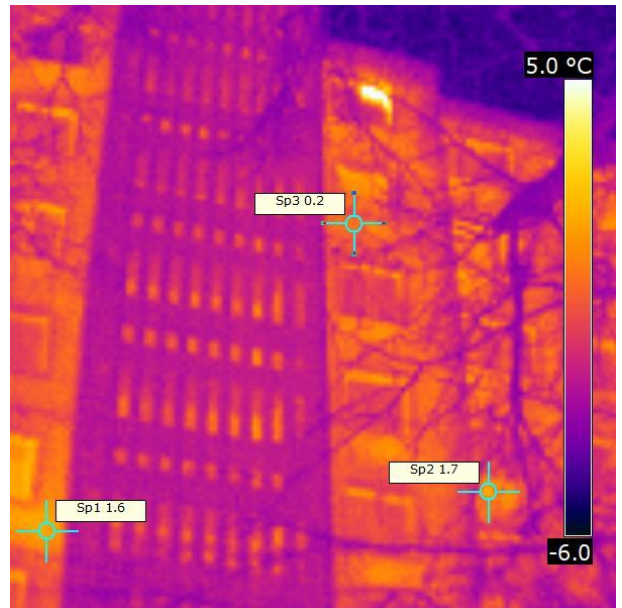

2.4 pav.

Paveikslėliuose Nr. 2.3 ir Nr. 2.4 matoma, kad pastatas atiduoda šilumą aplinkai: per namo pamatus (pvz.: 2.3 pav. – Sp3), vietomis per namo sienas po langais (pvz.: 2.4 pav. – Sp1, Sp2, Sp3).

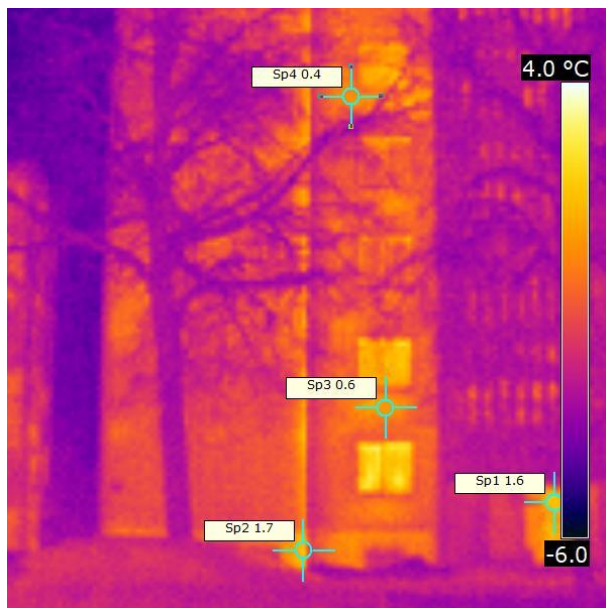

2.5 pav.

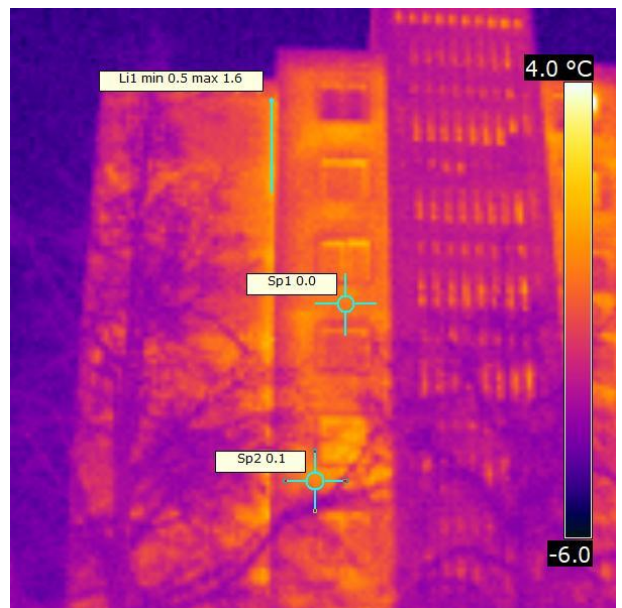

2.6 pav.

Paveikslėliuose Nr. 2.5 ir Nr. 2.6 matoma, kad pastatas atiduoda šilumą aplinkai: per namo sienų sandūrą (pvz.: 2.6 pav. – Li1), per namo pamatus (pvz.: 2.5 pav. – Sp2), vietomis per namo sienas po langais (pvz.: 2.5 pav. – Sp3).



2.7 pav.

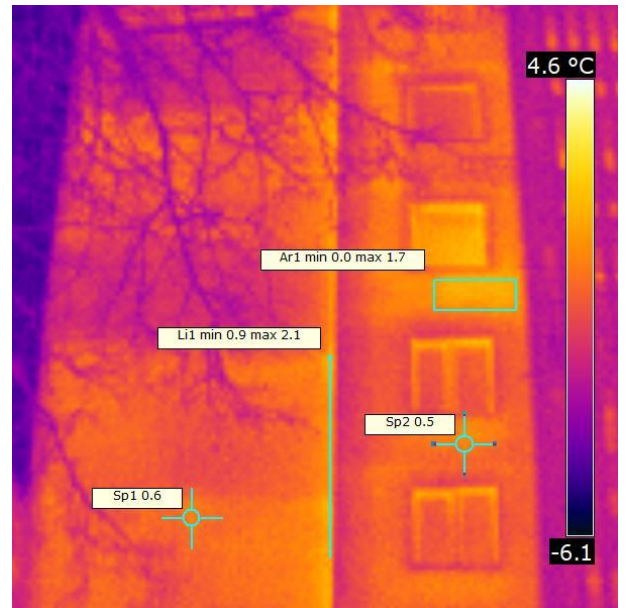

2.8 pav.

Paveikslėliuose Nr. 2.7 ir Nr. 2.8 matoma, kad pastatas atiduoda šilumą aplinkai: per namo sienų sandūrą (pvz.: 2.8 pav. - Li1), per namo pamatus (pvz.: 2.7 pav. – Sp1, Sp2), vietomis per namo sienas po langais (pvz.: 2.8 pav. – Ar1), per namo blokus (pvz.: 2.7 pav. – Ar2).



3 pav.

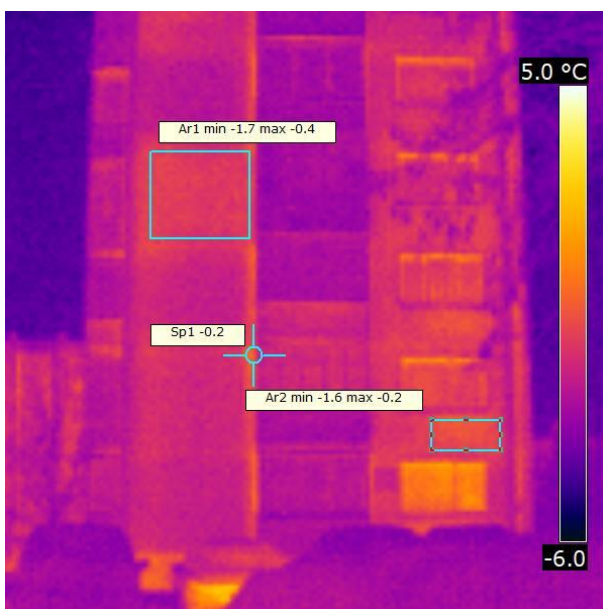

3.1 pav.

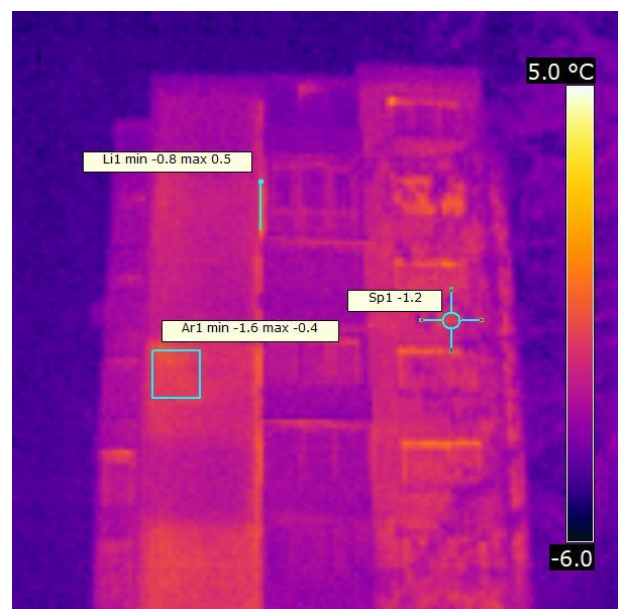

3.2 pav.

Paveikslėliuose Nr. 3.1 ir Nr. 3.2 matoma, kad pastatas atiduoda šilumą aplinkai: per namo sienų sandūrą (pvz.: 3.2 pav. – Li1), vietomis per namo blokus (pvz.: 3.1 pav. – Ar1), vietomis per namo sienas po langais (pvz.: 3.1 pav. – Ar2).



4 pav.

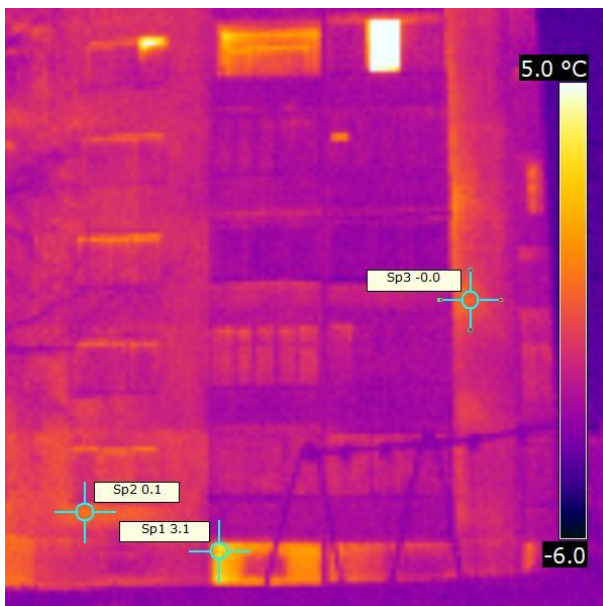

4.1 pav.

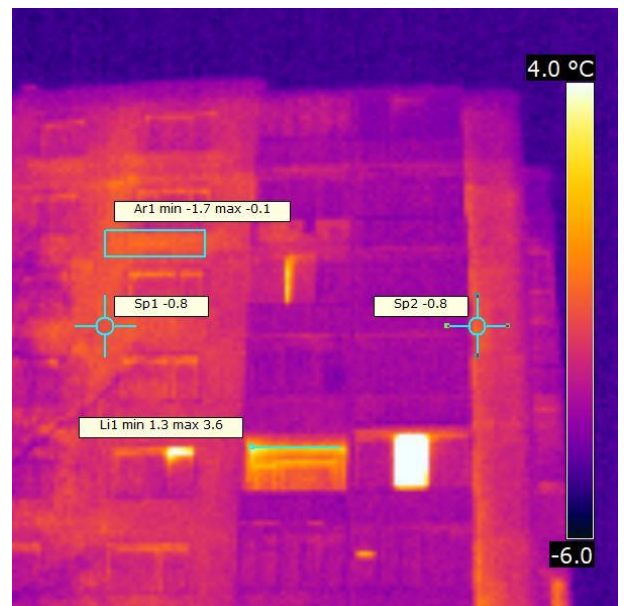

4.2 pav.

Paveikslėliuose Nr. 4.1 ir Nr. 4.2 matoma, kad pastatas atiduoda šilumą aplinkai: per namo siena neįstiklintų balkonų nišose (pvz.: 4.2 pav. – Li1), per namo pamatus (pvz.: 4.1 pav. – Sp1), vietomis per namo sienas po langais (pvz.: 4.2 pav. – Ar1).

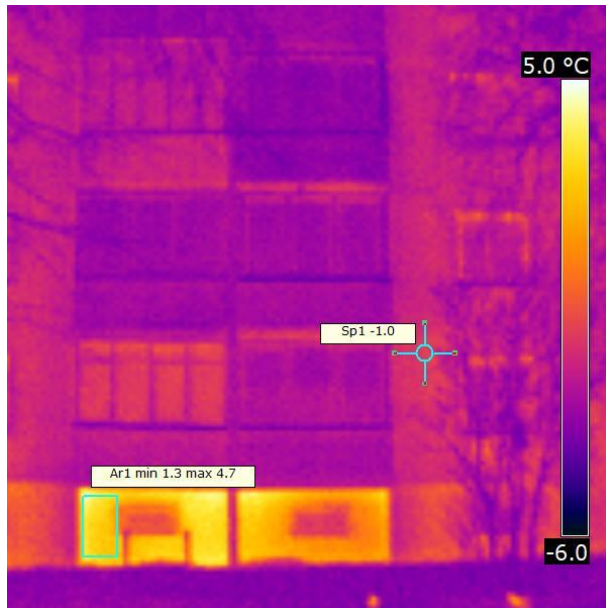

4.3 pav.

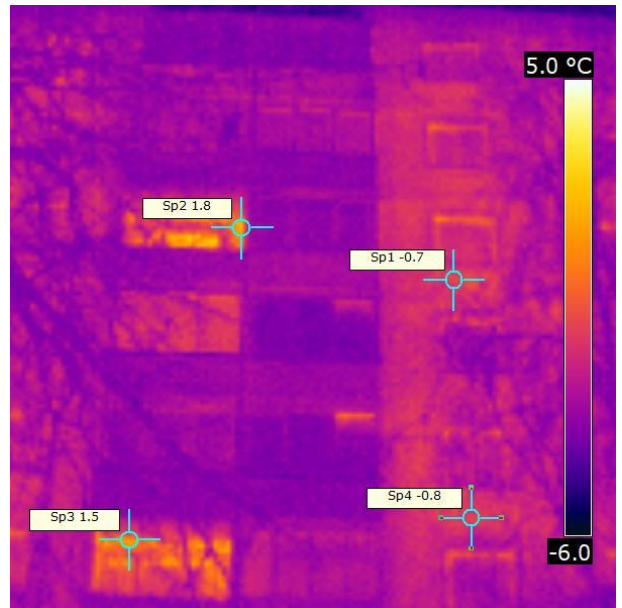

4.4 pav.

Paveikslėliuose Nr. 4.3 ir Nr. 4.4 matoma, kad pastatas atiduoda šilumą aplinkai: per namo siena neįstiklintų balkonų nišose (pvz.: 4.4 pav. – Sp2, Sp3), per namo pamatus (pvz.: 4.3 pav. – Ar1), vietomis per namo sienas po langais (pvz.: 4.2 pav. – Sp1).



5 pav.

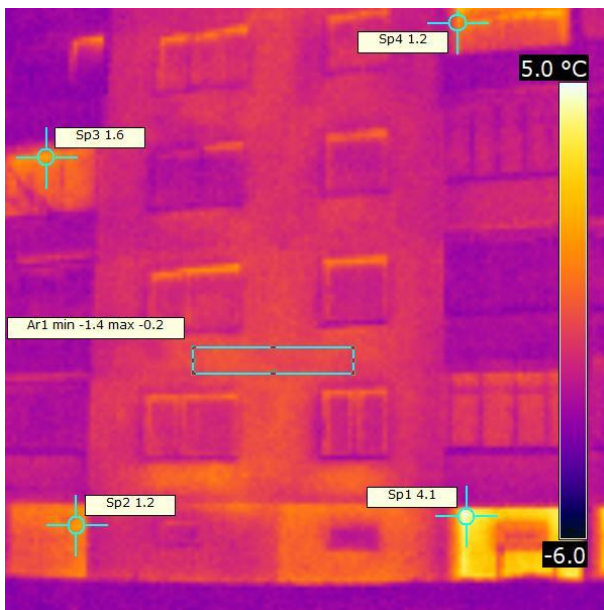

5.1 pav.

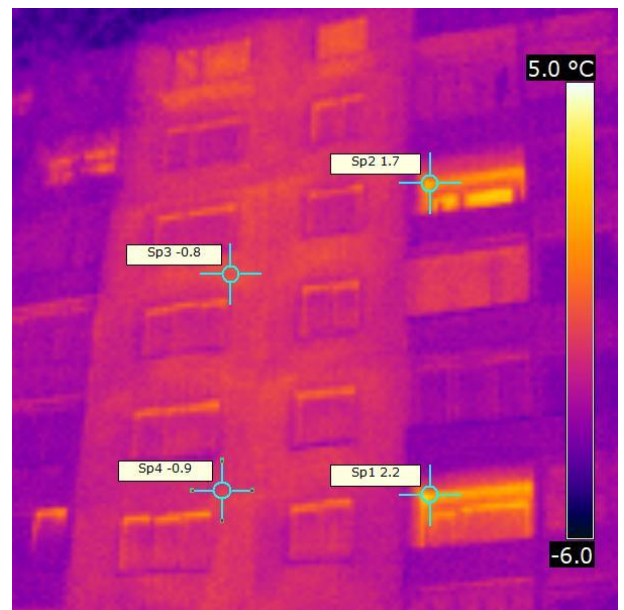

5.2 pav.

Paveikslėliuose Nr. 5.1 ir Nr. 5.2 matoma, kad pastatas atiduoda šilumą aplinkai: per namo siena neįstiklintų balkonų nišose (pvz.: 5.2 pav. – Sp1, Sp2), per namo pamatus (pvz.: 5.1 pav. – Sp1), vietomis per namo sienas po langais (pvz.: 5.1 pav. – Ar1).

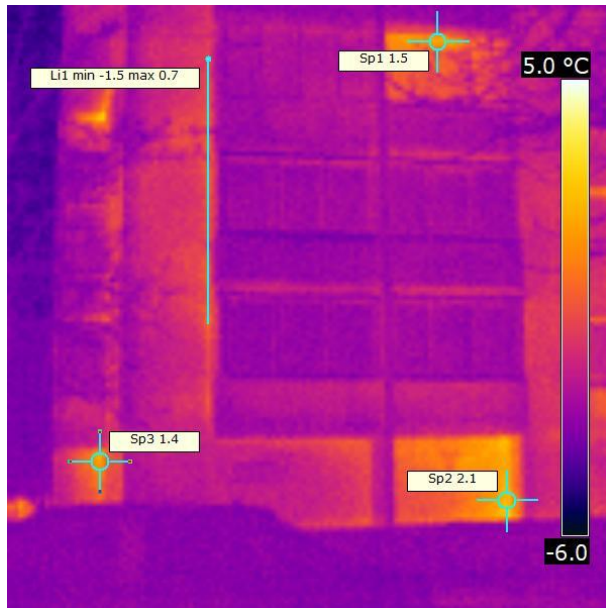

5.3 pav.

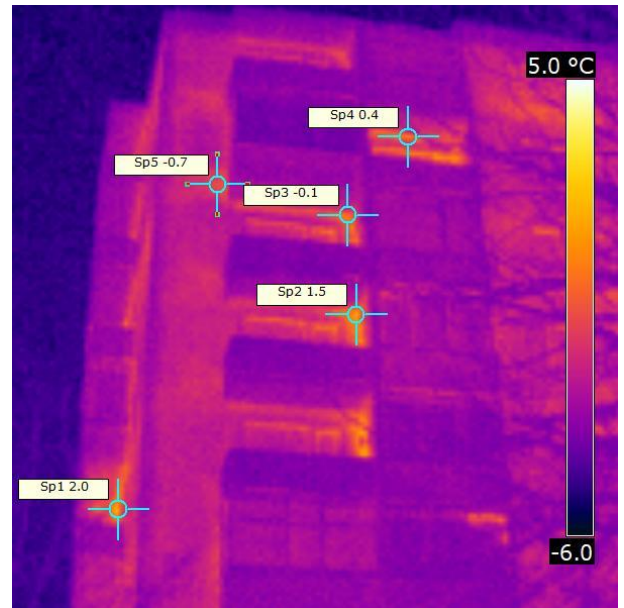

5.4 pav.

Paveikslėliuose Nr. 5.3 ir Nr. 5.4 matoma, kad pastatas atiduoda šilumą aplinkai: per namo siena neįstiklintų balkonų nišose (pvz.: 5.4 pav. – Sp1, Sp2), per namo pamatus (pvz.: 5.3 pav. – Sp2), vietomis per namo sienos ir balkonų sandūrą (pvz.: 5.3 pav. – Li1).



6 pav.



6.1 pav.

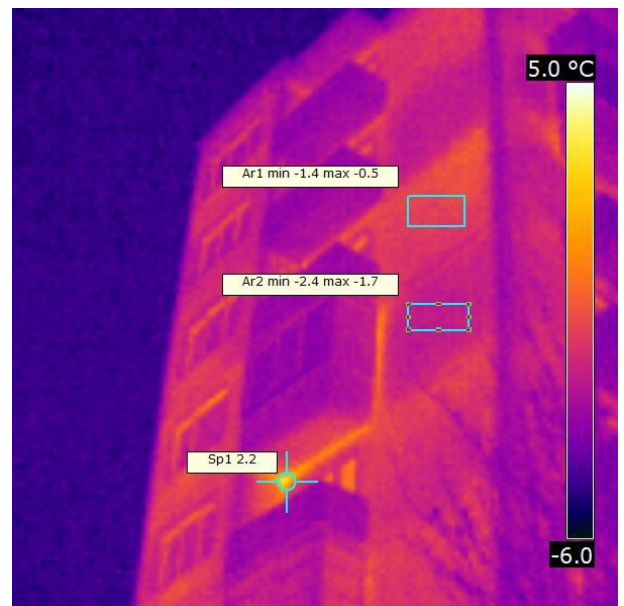

6.2 pav.

Paveikslėliuose Nr. 6.1 ir Nr. 6.2 matoma, kad pastatas atiduoda šilumą aplinkai: per namo siena neįstiklintų balkonų nišose (pvz.: 6.2 pav. – Sp1), per namo pamatus (pvz.: 6.1 pav. – Sp1), vietomis per namo blokus (pvz.: 6.1 pav. – Ar1).



7 pav.



7.1 pav.

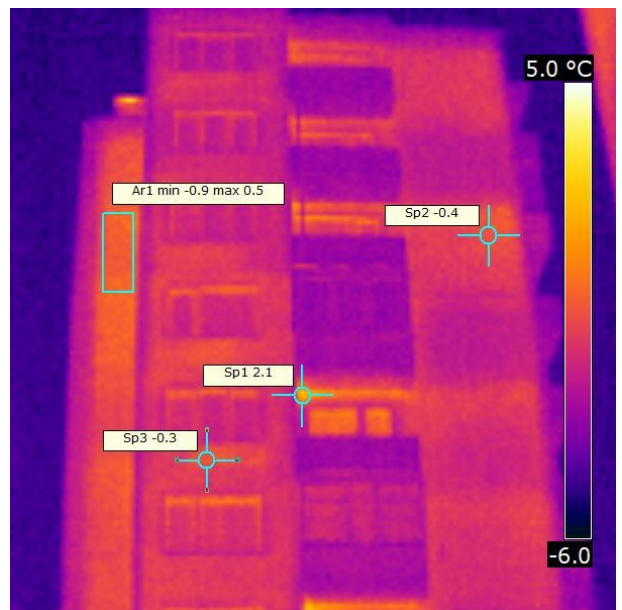

7.2 pav.

Paveikslėliuose Nr. 7.1 ir Nr. 7.2 matoma, kad pastatas atiduoda šilumą aplinkai: per namo siena neįstiklintų balkonų nišose (pvz.: 7.2 pav. – Sp1), per namo pamatus (pvz.: 7.1 pav. – Sp2), vietomis per namo sienas po langais (pvz.: 7.1 pav. – Ar1), vietomis per namo blokus (pvz.: 7.2 pav. – Sp2, Ar1).

DETALŪS METADUOMENYS	
Dokumento sudarytojas (-ai)	Aistė Pavlavičienė
Dokumento pavadinimas (antraštė)	Lyros g. 26 termovizinė ataskaita
Dokumento registracijos data ir numeris	2023-01-04 Nr. SD-25
Adresatas	Nerijus Steponavičius
Pasirašymo, tvirtinimo, vizavimo paskirties parašą (-us) sukūrusio (-ių) asmens (-ų) pareigos, vardas (-ai), pavardė (-ės), data	Pasirašymas: Administracija-Pardavimų direktorius Arvydas Murza 2023-01-04
Pagrindinio dokumento priedų ir priedamų dokumentų failų skaičius	0
Papildomi metaduomenys	Dokumentas suformuotas DVS „Kontora“.
